WARIANT 1 - WIADUKT

skala 1:500

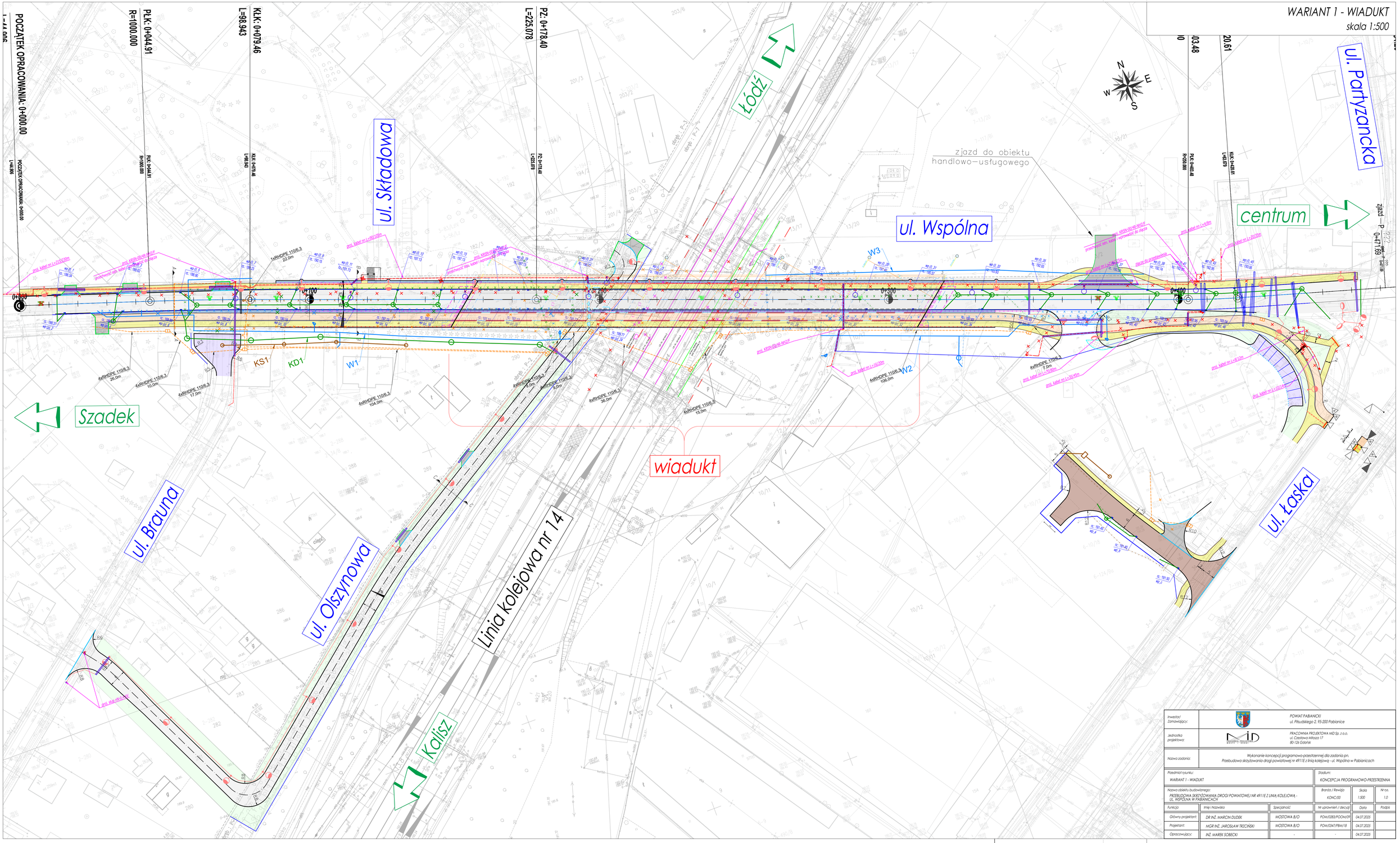

Inwestor/ Zamawiający:	POWIAT PABIANICKI ul. Piłsudskiego 2, 95-200 Pabianice	
Jednostka projektowa:	PRACOWNIA PROJEKTOWA MID Sp. z o.o. ul. Czesława Miłosza 17 80-126 Gdańsk	
Nazwa zadania:	Wykonanie koncepcji programowo-przestrzennej dla zadania pn. Przebudowa skrzyżowania drogi powiatowej nr 4911E z linią kolejową - ul. Wspólna w Pabianicach	
Przedmiot rysunku: WARIANT 1 - WIADUKT		Stadium: KONCEPCJA PROGRAMOWO-PRZESTRZENNA
Nazwa obiektu budowlanego: PRZEBUDOWA SKRZYŻOWANIA DROGI POWIATOWEJ NR 4911E Z LINIĄ KOLEJOWĄ - UL. WSPÓLNA W PABIANICACH		Branża / Rewizja: KONC/00 · Skala: 1:500 · Nr rys.: 1.0

Funkcja	Imię i Nazwisko	Specjalność	Nr uprawnień / decyzji	Data	Podpis
Główny projektant:	DR INŻ. MARCIN DUDEK	MOSTOWA B/O	POM/0283/POOM/09	04.07.2025	
Projektant:	MGR INŻ. JAROSŁAW TRZCIŃSKI	MOSTOWA B/O	POM/0347/PBM/18	04.07.2025	
Opracowujący:	INŻ. MAREK SOBECKI	-	-	04.07.2025	