

60/2016

(nr rejestru organu)

**-budowy/rozbiórki / wykonania robót budowlanych¹
niewymagających pozwolenia na budowę**

**Starosta Powiatu Pabianickiego
Wydział Architektury i Budownictwa
w Starostwie Powiatowym w Pabianicach
95-200 Pabianice ul. Piłsudskiego 2**

Investor: Zespół Powiatu Pabianickiego
z siedzibą w Pabianicach ul. Piłsudskiego 2
(imię i nazwisko lub nazwa instytucji oraz adres)

na podstawie art. 30 ustawy z dnia 7 lipca 1994 r. – Prawo Budowlane (tekst jednolity Dz.U. z 2010 roku nr 243, poz. 1623 z późniejszymi zmianami)

z g ł a s z a m
budowę/rozbiórkę/ wykonanie robót budowlanych¹:

połączających na remanencie drogi powiatowej nr 3304E
ul. Kolejowa w Miemstwie Tadeusim

w miejscowości Konstantów i Stochki (ul.) gus. Kolejance na działce nr
 ewid. 8015/0006 K-15 rodzaj, zakres oraz sposób wykonania robót budowlanych:

zgodnie z załączonymi materiałami zgłoszonymi odc. nr. 500-ub zwracający na planie syntetycznym
termin ich rozpoczęcia 13.03.2016r.

Do zgłoszenia dołączam: ¹

- 1) dwa egzemplarze dokumentacji zawierającej:
 - a) oświadczenie o posiadaniu praw do dysponowania nieruchomością na cele budowlane,
 - b) uproszczony projekt (w zależności od potrzeb odpowiednie szkice i rysunki a także pozwolenia, uzgodnienia i opinie wymagane odrębnymi przepisami). W przypadku rozbiórki należy określić wysokość obiektu, odległość od granicy działki oraz czas trwania rozbiórki.
 - c) plan sytuacyjny działki lub terenu na mapie geodezyjnej do celów lokalizacyjnych z zaznaczonym miejscem prowadzenia robót (lokalizacją obiektu) + wypis z rejestru gruntów,
 - d) projekt zagospodarowania działki lub terenu na mapie geodezyjnej do celów projektowych, uzgodniony z rzeczoznawcą do spraw zabezpieczeń przeciwpożarowych wraz z opisem technicznym instalacji wykonany przez projektanta posiadającego uprawnienia budowlane (jeżeli jest wymagany),
 - e) prawomocną decyzję o warunkach zabudowy i zagospodarowania terenu jeżeli jest wymagana zgodnie z przepisami ustawy o planowaniu i zagospodarowaniu przestrzennym lub wypis i wyrys z obowiązującego planu miejscowego zagospodarowania przestrzennego,
 - f) upoważnienie udzielone osobie pełnomocnika działającego w imieniu inwestora.

☐ Proszę o wydanie zaświadczenia o braku uwag i sprzeciwu.

Z up. ZARZĄDU POWIATU

(podpis inwestora lub osoby upoważnionej)

PODINSPEKTOR W
DEŁG I MO

1 Niepotrzebne skreśli

ZWOLNIONO z opłaty skarbowej na podstawie ustawy z dnia 16.11.2006 r. o opłacie skarbowej (Dz. U. Nr 225, poz. 1635):

- sprawy budownictwa mieszkaniowego
- jednostki budżetowe i samorządu terytorialnego

- inne
data 12.02.2016r. podpis 

UISZCZONO opłatę skarbową – budowlaną:

w wysokości

na kwiecie nr

w dniu

(Sprawdzono braki formalno – prawne)

Niniejsze zgłoszenie zostało
przyjęte bez uwag i sprzeciwu

pod nr AB.6743.21.2016.MU

INSPEKTOR
w WYDZIALE
ARCHITEKTURY I WYDOWNICTWA.

mgr Beata Pietrasik

(data) (podpis i pieczęćki imienna)

Pouczenie:

Pouczenie: Zgłoszenia budowy należy dokonać przed terminem zamierzonego rozpoczęcia robót budowlanych. Do wykonania robót budowlanych można przystąpić, jeżeli w terminie 30 dni od dnia doręczenia zgłoszenia właściwy organ nie wniesie, w drodze decyzji, sprzeciwu i nie później niż po upływie 2 lat od określonego w zgłoszeniu terminu ich rozpoczęcia.

W przypadku rozbiórki należy określić wysokość obiektu, odległość od granicy działki oraz czas trwania rozbiórki.

„Remont drogi powiatowej nr 3307E ul. Kolejowa w Konstancynowie Łódzkim,
Gmina Konstancynów Łódzki (rekonstrukcja)”

MATERIAŁY DO ZGŁOSZENIA ROBÓT BUDOWLANYCH

INWESTOR: Zarząd Powiatu Pabianickiego
95-200 Pabianice
ul. Piłsudskiego 2

ADRES INWESTYCJI: Droga nr 3307E

(zgodnie z planem zagospodarowania terenu)

STAROSTWO POWIATOWE
w PABIANICACH
Wydział Architektury i Budownictwa
ODDZIAŁ ZAMIEJSCOWY
Konstancynowie Łódzkim
95-050 Konstancynów Łódzki, ul. Zgierska 2
Tel. 42 211 61 12

Opracowała:
Stanisława Dziębowska
Podinspektor
w Wydziale Dróg i Mostów

Pabianice, dn. 9.02.2016 r.

PODINSPEKTOR
W WYDZIALE DRÓG I MOSTÓW

Stanisława Dziębowska

INFORMACJA DOTYCZĄCA BEZPIECZEŃSTWA I OCHRONY ZDROWIA

Nazwa i adres obiektu budowlanego:

**„REMONT DROGI POWIATOWEJ NR 3307E
UL. KOLEJOWA
W KONSTANTYNOWIE ŁÓDZKIM, GMINA
KONSTANTYNÓW ŁÓDZKI (REKONSTRUKCJA)”**

Adres Inwestora:

**Zarząd Powiatu Pabianickiego
95-200 Pabianice
ul. Piłsudskiego 2**

**STAROSTWO POWIATOWE
w PABIANICACH
Wydział Architektury i Budownictwa
ODDZIAŁ ZAMIEJSCOWY
w Konstantynowie Łódzkim
95-050 Konstantynów Łódzki, ul. Zgierska 2
Tel. 42 211 61 12**

Imię i nazwisko oraz adres sporządzającego informację:

**Stanisława Dziębowska
Podinspektor
w Wydziale Dróg i Mostów**

**PODINSPEKTOR
W WYDZIALE DRÓG I MOSTÓW**

Stanisława Dziębowska

Pabianice, dn. 9.02.2016 r.

Część opisowa:

STAROSTWO POWIATOWE
w PABIANICACH
Wydział Architektury i Budownictwa
ODDZIAŁ ZAMIEJSCOWY
w Konstantynowie Łódzkim
95-050 Konstantynów Łódzki, ul. Zgierska 2
Tel. 42 211 61 12

1. Zakres robót:

Planowane jest położenie nakładki bitumicznej na drodze powiatowej nr 3307E ul. Kolejowa w Konstantynowie Łódzkim na odcinku długości do 500 mb. Zakres opracowania pomiędzy punktami A,B –C,D.

2. Wykaz istniejących obiektów budowlanych:

Ulica Kolejowa w Konstantynowie Łódzkim należy do ciągu drogi powiatowej nr 3307E i funkcjonuje jako droga klasy „Z” zbiorcza. Nawierzchnia jezdni bitumiczna wymaga wykonywania licznych remontów i częstych prac utrzymaniowych, zdegradowana o niewystarczającej nośności. Wskazuje duże zniszczenia i deformacje, posiada liczne spękania, nierówności i wyboje.

Nie gwarantuje technicznego komfortu jazdy i bezpieczeństwa pojazdów i pieszych. Obecny stan techniczny drogi stwarza duże zagrożenie bezpieczeństwa ruchu drogowego. Ruch pieszych odbywa się poboczem i istniejącym chodnikiem ułożonym z płyt chodnikowych usytuowanym po stronie prawej jezdni (patrząc od granicy Powiatu) i ma początek na wysokości działki nr 112, natomiast po stronie lewej jezdni pobocze w którym miejscowo znajdują się rowy. Szerokość jezdni głównej wynosi średnio 7,25m. Odwodnienie powierzchniowe poboczem do istniejących rowów przydrożnych, trawiastych odprowadzających.

3. Elementy zagospodarowania działki, które mogą stwarzać zagrożenie bezpieczeństwa i ochrony zdrowia ludzi:

Zgodnie z Rozporządzeniem Ministra Infrastruktury z dnia 23.06.2003 r. w sprawie informacji dotyczącej bezpieczeństwa i ochrony zdrowia oraz planu bezpieczeństwa i ochrony zdrowia (Dz. U. Nr 120 z 2003 r. poz. 1126, par. 6) elementem zagospodarowania działki stanowiącym zagrożenie bezpieczeństwa i ochrony zdrowia jest fakt wykonywania robót:

- praca pod ruchem pojazdów – zwrócić uwagę na właściwe oznakowanie robót i przeszkolenie bhp pracowników,
- praca w terenie o dużym natężeniu ruchu pojazdów – zwrócić uwagę na właściwe oznakowanie robót.

Brak elementów zagospodarowania działki, które mogą stwarzać zagrożenie bezpieczeństwa i ochrony zdrowia.

Ruch samochodowy średni. Ruch pieszych mały lokalny.

4. Przewidywane zagrożenia występujące podczas realizacji robót budowlanych określające skalę i rodzaje zagrożeń oraz miejsce i czas ich występowania:

STAROSTWO POWIATOWE
W PABIANICACH
Wydział Inżynierii i Budownictwa
ODDZIAŁ ZAMIEJSCOWY
w Konstantynowie Łódzkim
95-050 Konstantynów Łódzki, ul. Zgierska 2
Tel. 42 211 61 12

Roboty będą prowadzone w pasie drogowym drogi powiatowej przy utrzymaniu ruchu publicznego.
Wykonawca robót zobowiązany jest do zabezpieczenia i oznakowania robót zgodnie z projektem tymczasowego oznakowania robót.

5. Sposób prowadzenia instruktażu pracowników przed przystąpieniem do realizacji robót szczególnie niebezpiecznych:

Nie występują roboty szczególnie niebezpieczne, są to typowe roboty drogowe w pasie drogowym. Celem zminimalizowania zagrożeń, przed przystąpieniem do wykonywania robót, pracownicy powinni być przeszkoleni przez odpowiednie służby w zakresie wykonywanych prac oraz zagrożeń z nimi związanych.

6. Wskazanie środków technicznych organizacyjnych, zapobiegających niebezpieczeństwom wynikającym z wykonywania robót budowlanych w strefach szczególnego zagrożenia zdrowia lub w ich sąsiedztwie, w tym zapewniających bezpieczną i sprawną komunikację, umożliwiającą szybką ewakuację na wypadek pożaru, awarii i innych zagrożeń:

Brak stref szczególnego zagrożenia zdrowia, na wypadek zagrożeń czy awarii możliwa szybka i sprawna komunikacja. Obszar robót powinien być oznakowany zgodnie z zatwierdzonym projektem organizacji ruchu.

PODINSPEKTOR
W WYDZIALE DRÓG I MOSTÓW

Stanisława Dziębowska

1. INWESTOR

Zarząd Powiatu Pabianickiego
95 - 200 Pabianice
ul. Piłsudskiego 2

STAROSTWO POWIATOWE
w PABIANICACH
Wydział Architektury i Budownictwa
ODDZIAŁ ZAMIEJSCOWY
w Konstantynowie Łódzkim
95-050 Konstantynów Łódzki, ul. Zgierska 2
Tel. 42 211 61 12

2. PODSTAWA OPRACOWANIA

1. Mapa lokalizacyjna w skali 1:500

2. Ustawa z dnia 2 marca 1999 r. w sprawie warunków technicznych jakim powinny odpowiadać drogi publiczne i ich usytuowanie.

3. STAN ISTNIEJĄCY

Lokalizacja

Województwo: Łódzkie

Powiat: Pabianicki

Ulica Kolejowa w Konstantynowie Łódzkim należy do ciągu drogi powiatowej nr 3307E i funkcjonuje jako droga klasy „Z” zbiorcza. Nawierzchnia jezdni bitumiczna wymaga wykonywania licznych remontów i częstych prac utrzymaniowych, zdegradowana o niewystarczającej nośności. Wskazuje duże zniszczenia i deformacje, posiada liczne spękania, nierówności i wyboje. Nie gwarantuje technicznego komfortu jazdy i bezpieczeństwa pojazdów i pieszych. Obecny stan techniczny drogi stwarza duże zagrożenie bezpieczeństwa ruchu drogowego. Ruch pieszych odbywa się poboczem i istniejącym chodnikiem ułożonym z płyt chodnikowych usytuowanym po stronie prawej jezdni (patrząc od granicy Powiatu) i ma początek na wysokości działki nr 112, natomiast po stronie lewej jezdni pobocze w którym miejscowo znajdują się rowy. Szerokość jezdni głównej wynosi średnio 7,25m. Odwodnienie powierzchniowe poboczem do istniejących rowów przydrożnych, trawiastych odparowujących.

4. STAN PROJEKTOWANY - ZAKRES I RODZAJ WYKONYWANYCH ROBÓT

Planowane jest położenie nakładki bitumicznej dla ruchu KR3 na odcinku długości do 500 mb. Zakres opracowania pomiędzy punktami A, B – C, D oznaczonymi na planie sytuacyjnym (działka drogowa nr 80/3 obręb K-15 Konstantynów Łódzki).

Zakres robót:

- oczyszczenie mechaniczne istniejącej nawierzchni asfaltowej i posmarowanie emulsją asfaltową,
- wyrównanie nawierzchni mieszanką mineralno – asfaltową,
- nawierzchnia z betonu asfaltowego – warstwa wiążąca grubości 4 cm,
- nawierzchnia z betonu asfaltowego – warstwa ścieralna grubości 4 cm,
- ścinanie i wyrównanie poboczy destruktem gr. 8 cm po zagęszczeniu na długości prowadzonych robót.

4.1. Organizacja docelowa ruchu i urządzenia bezpieczeństwa

Położenie nakładki bitumicznej nie powoduje zmiany istniejącej organizacji ruchu.

4.2. Zajęcie gruntów

Położenie nakładki bitumicznej nie narusza granic pasa drogowego nakładka bitumiczna będzie rozścielona dokładnie w istniejącym śladzie starej nawierzchni.

Sporządziła:

PODINSPEKTOR
W WYDZIALE DRÓG I MOSTÓW

Stanisława Dziębowska

SKALA 1 : 110 000 POWIAT PABIANICKI



Legenda: droga krajowa
droga wojewódzka
droga powiatowa

powiat pabianicki

STANOWISKO POWIATOWE
w PABIANICACH
Wydział Architektury i Budownictwa
ODDZIAŁ ZAMIEJSCOWY
w Konstantynowie Łódzkim
95-000 Konstantynów Łódzki, ul. Zgierska 2
Tel. 42 211 61 12

Miejsce robót

PODINSPEKTOR
W WYDZIALE PROJEKTOW
Stanisława Dzieciowska

PRZEKRÓJ KONSTRUKCYJNY
skala 1 : 50

STAROSTWO POWIATOWE
w PABIANICACH
Wydział Architektury i Budownictwa
ODDZIAŁ ZAMIEJSCOWY
w Konstantynowie Łódzkim
95-050 Konstantynów Łódzki, ul. Zgierska 2
Tel. 42 211 61 12

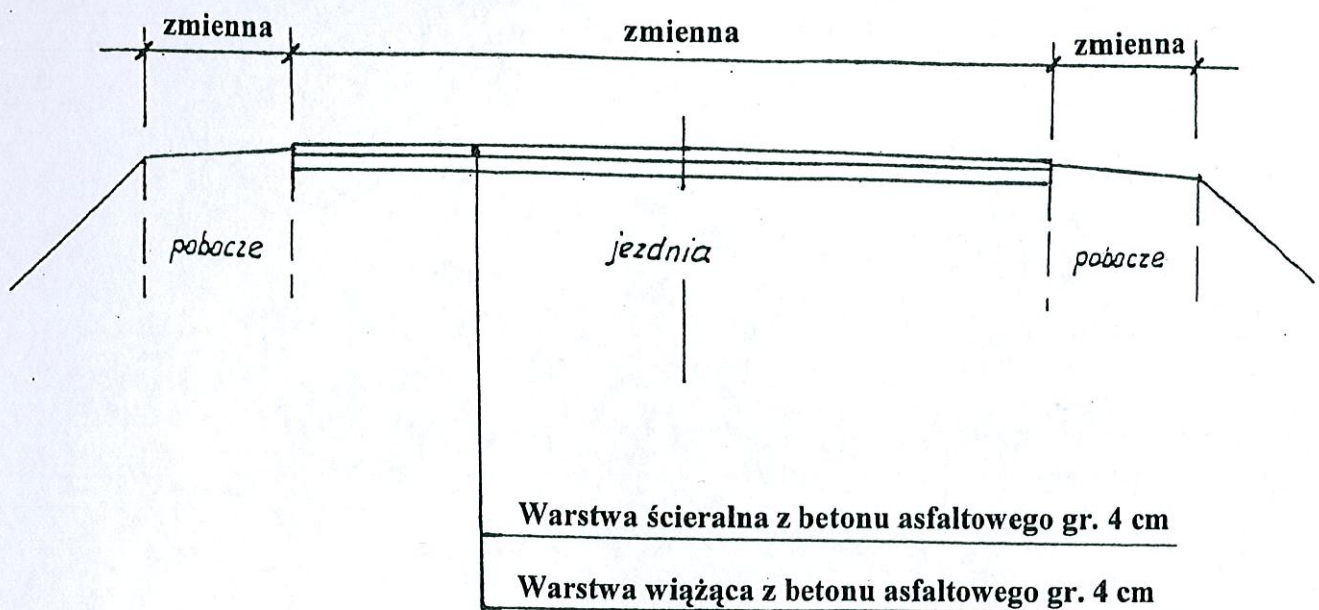

PODINSPEKTOR
W WYDZIALE DROG I MOSTÓW
Stanisława Dziębowska



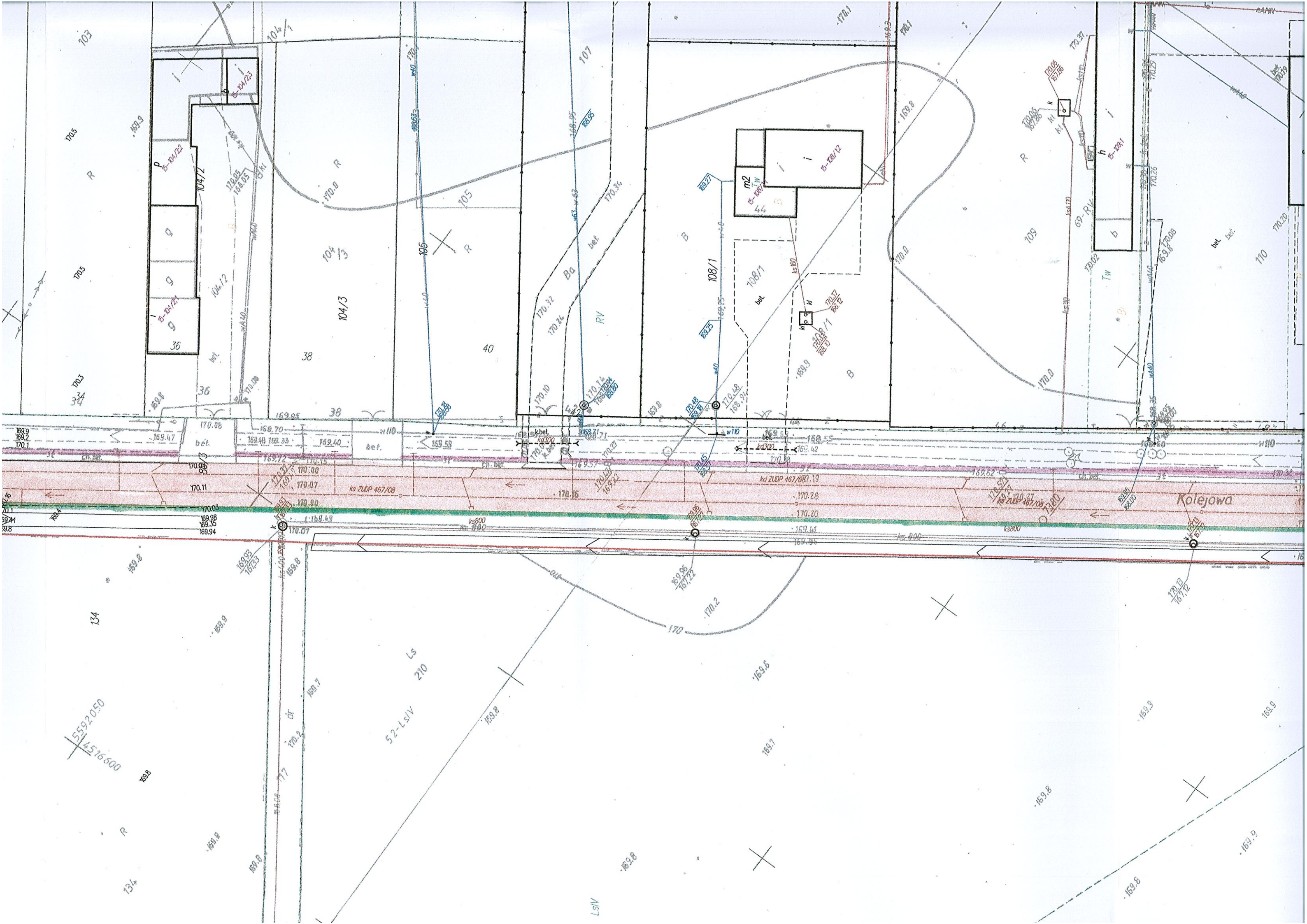

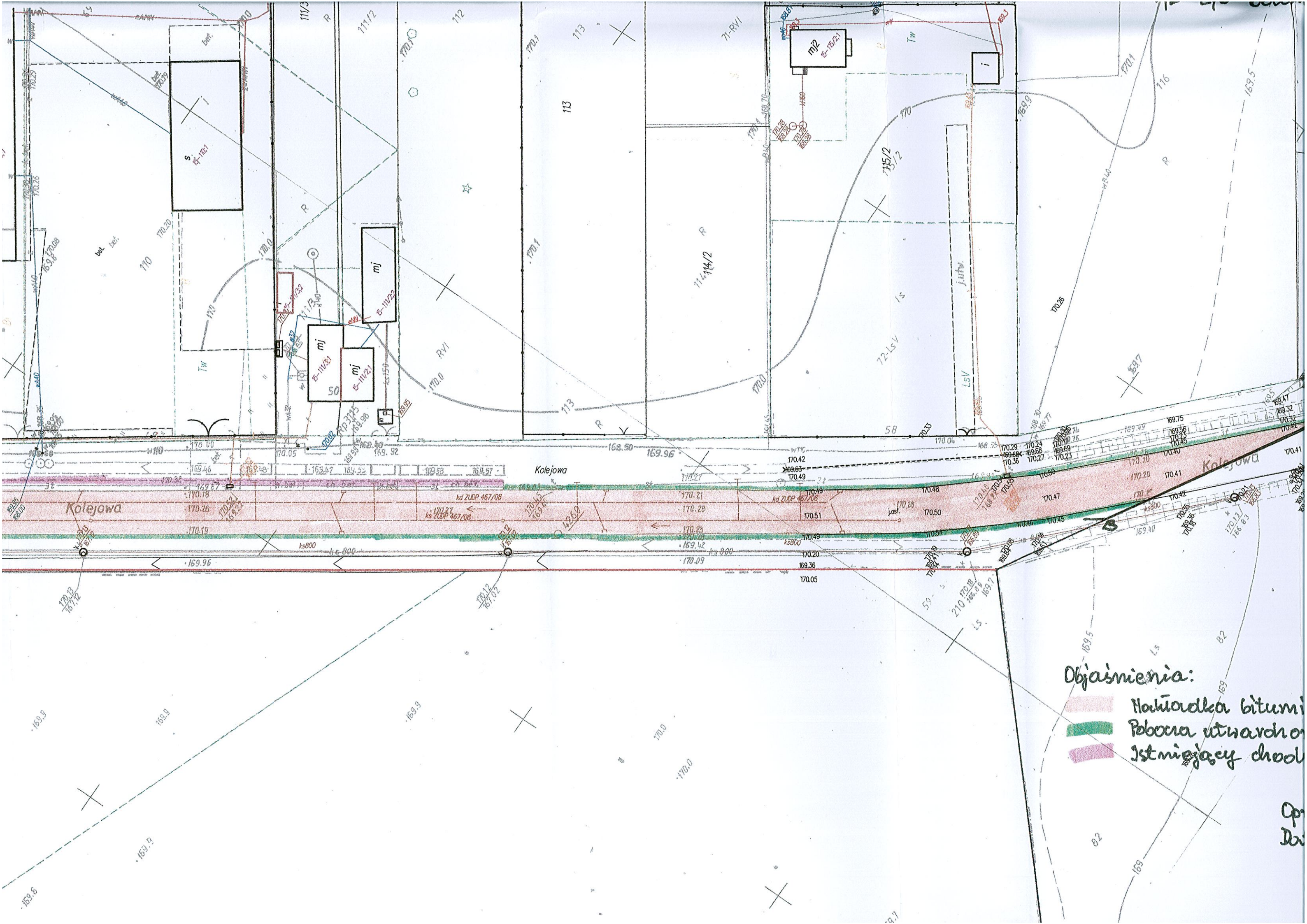

Objaśnienia:

- Nakładka bitum
- Pobocza utwardzone
- Istniejący chodnik

