



Państwowe
Gospodarstwo Wodne
Wody Polskie

**Państwowe Gospodarstwo
Wodne
Wody Polskie**

Nadzór Wodny Łódź Zachód
ul. Północna 27/29
91-420 Łódź

**SPRAWOZDANIE Z DZIAŁAŃ PODEJMOWANYCH NA TERENIE
NADZORU WODNEGO W ŁODZI
NA OBSZARZE POWIATU PABIANICKIEGO
ZA ROK 2022**

Łódź, maj 2023 rok

Spis treści:

- 1. Podstawa prawna sprawozdania.**
- 2. Obszar działania Nadzoru Wodnego wraz z mapą i krótką charakterystyką.**
- 3. Zestawienie gmin znajdujących się na terenie działania Nadzoru Wodnego.**
- 4. Zakres prac wykonanych na terenie działania Nadzoru Wodnego.**
- 5. Ilość i rodzaj spraw prowadzonych przez Nadzór Wodny.**
- 6. Pozostałe informacje.**

1. Podstawa prawna sprawozdania

W związku z obowiązkiem wynikającym z zapisów art. 250 ust. 10 ustawy z 20 lipca 2017 r. Prawo wodne (t. j. Dz. U. z 2022 r. poz. 2625 ze zm.) przedstawiam Radzie Powiatu roczne sprawozdanie z działań podejmowanych w roku 2022, na terenie **powiatu pabianickiego**, przez Państwowe Gospodarstwo Wodne Wody Polskie, Regionalny Zarząd Gospodarki Wodnej w Poznaniu, Zarząd Zlewni w Sieradzu, Nadzór Wodny Łódź Zachód.

Do podstawowych zadań Nadzoru Wodnego należy w szczególności:

- a) prowadzenie Biura Obsługi Klienta (BOK) oraz biura podawczego w zakresie właściwości nadzoru wodnego,
- b) prowadzenie postępowań administracyjnych w zakresie zgłoszeń wodnoprawnych,
- c) prowadzenie postępowań administracyjnych w sprawach dotyczących zwolnienia od zakazu grodzenia nieruchomości przyległych do publicznych śródlądowych wód powierzchniowych,
- d) załatwianie skarg i wniosków, oraz prowadzenie ich rejestru,
- e) monitorowanie sytuacji na rzekach i ciekach naturalnych oraz informowanie Zarządu Zlewni o zagrożeniach w sytuacji wystąpienia ekstremalnych zjawisk hydrologicznych, prowadzenie współpracy z Centrum Operacyjnym Ochrony Przeciwpowodziowej RZGW,
- f) opiniowanie przekroczenia cieków, przepustów, lokalizacji budynków, wylotów z kanalizacji, stawów, ujęć wody, zbiorników wodnych i innych obiektów,
- g) dokonywanie okresowych przeglądów wód i urządzeń wodnych,
- h) współudział w przygotowywaniu planu w zakresie utrzymania wód, urządzeń wodnych, usuwania szkód oraz uzyskiwania wymaganych prawem decyzji pozwalających na prowadzenie prac utrzymaniowych,
- i) dokonywanie odczytów wskazań urządzeń pomiarowych,
- j) utrzymywanie i eksploatacja urządzeń wodnych oraz cieków naturalnych będących własnością Skarbu Państwa - PGW Wody Polskie oraz ich nadzór nad realizacją prac wykonywanych przez firmy zewnętrzne,
- k) współpraca z jednostkami samorządowymi oraz organami odpowiedzialnymi za ochronę środowiska i gospodarkę wodną w zakresie właściwości nadzoru wodnego,
- l) zapewnienie oznakowania, utrzymywania i kontroli szlaków żeglugowych na śródlądowych drogach wodnych,
- m) współudział w zakresie nadzoru nad wykonywaniem obowiązków użytkowników obwodów rybackich,
- n) współpraca w akcji powodziowej i szacowaniu szkód powodziowych,
- o) administrowanie obiektami nadzoru wodnego.

2. Obszar działania Nadzoru Wodnego wraz z mapą i krótką charakterystyką

Nadzór Wodny w Łodzi obejmuje swoim zasięgiem części powiatów: łaskiego, łódzkiego wschodniego, miasta Łodzi, pabianickiego, poddębickiego, zgierskiego oraz zduńskowolskiego. Całkowita powierzchnia obszaru objęta zasięgiem NW Łódź Zachód wynosi 588,7 km². Długość cieków na terenie administrowanym przez NW Łódź Zachód wynosi 236,6 km.

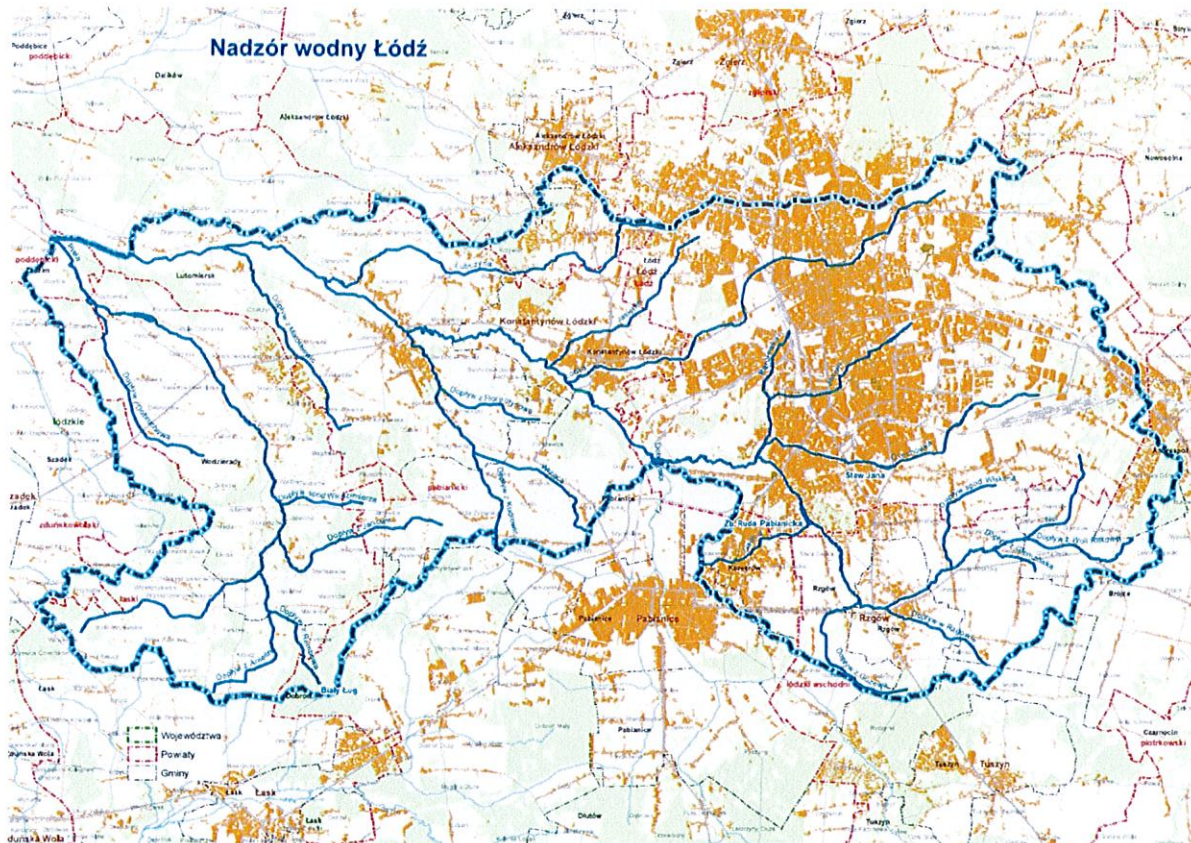

3. Zestawienie gmin znajdujących się na terenie działania Nadzoru Wodnego

Zarząd Zlewni	Nadzór Wodny	Powiat	Gmina
Zarząd Zlewni w Sieradzu	Łódź Zachód	m. Łódź	m. Łódź
		łódzki wschodni	Andrespol
			Brójce
			m. gm. Rzgów
			Nowosolna
			Tuszyn
		pabianicki	Dobroń
			Konstantynów Łódzki
			Ksawerów
			Lutomiersk
			Pabianice

		poddębicki	Zadzim
		zgierski	Aleksandrów Łódzki
		łaski	Łask
			Wodzierady
		zduńskowolski	Szadek

4. Zakres prac wykonanych na terenie działania NW Łódź Zachód na obszarze powiatu pabianickiego

L.p.	Gmina	Nazwa zrealizowanego zadania	Opis zadania	Wartość wykonanych prac
1	Pabianice, Lutomiersk	Prace utrzymaniowe, konserwacyjno-udroźnieniowe rzek na terenie działania Zarządu Zlewni w Sieradzu – „rzeka Zalewka/Wrzęca – NW Łódź”	Utrzymanie koryta rzeki poprzez wykoszenie skarp, wygrabienie wykoszonych porostów, hakowanie dna, wycięcie krzaków ze skarp wraz z ich rozdrobieniem, oczyszczenie z namułów przepustów rurowych, wylotów drenarskich, naprawa umocnień z kieszki faszynowej o śr. 20 cm, usunięcie śmieci oraz uporządkowanie terenu wraz z zagospodarowaniem odpadów	112 469,14 zł
2	Konstantynów Łódzki	Prace utrzymaniowe, konserwacyjno-udroźnieniowe rzek na terenie działania Zarządu Zlewni w Sieradzu, Część nr 1 – „rzeka Jasieniec – NW Łódź”	Mechaniczne i ręczne wykoszenie porostów ze skarp cieku w km 0+000-4+656, wygrabienie wykoszonych porostów, ścięcie krzaków i ich rozdrobienie przy użyciu rębaka, oczyszczenie z odkładów dna i skarp koryta rzeki umocnionych płytami betonowymi, oraz stopni, hakowanie dna, oczyszczanie z namułu przepustów rurowych i ramowych, ścinanie 4 szt. drzew, sprzątnięcie i zagospodarowanie pojedynczych śmieci	79 256,99 zł
3	Konstantynów Łódzki	Usuwanie tam bobrowych na terenie działania Zarządu Zlewni w Sieradzu, część 4. – Nadzór Wodny Łask i Nadzór Wodny Łódź Zachód	Usunięcie z koryta rzeki gałęzi i konarów tworzących tamy bobrowe w celu zapewnienia swobodnego spływu wód, oraz ochrony przeciwpowodziowej terenów Gminy Konstantynów Łódzki, w obrębie K-4- szt. 2	5 385,56 zł

5. Ilość spraw wpływających i prowadzonych przez Nadzór Wodny Łódź Zachód

Podstawa prawna: Prawo wodne z 20 lipca 2017 r. (t. j. Dz. U. z 2022 r. poz. 2625 ze zm.).

Kwartał	Zgody wodnoprawne na podstawie art. 397 ust. 3 pkt 3 (w związku z art. 240 ust. 5 pkt 1)	Ilość spraw wpływających do NW (wnioski, uzgodnienia, inne)
I	8	387
II	22	364
III	15	385
IV	40	393
ROCZNIE	85	1529

6. Pozostałe informacje

Nadzór Wodny Łódź Zachód monitorował aktualną sytuację hydrometeorologiczną, zjawisk lodowych, monitorował miejsca szczególnie wrażliwe z punktu widzenia zagrożenia powodzią i przekazywał te informacje za pośrednictwem Zarządu Zlewni do Centrum Operacyjnego Ochrony Przeciwpowodziowej w RZGW w Poznaniu.

Na terenie działania Nadzoru Wodnego Łódź Zachód obserwowane są skutki działalności powiększającej się populacji bobra europejskiego. Występujące bobry niszczą drzewa rosnące w sąsiedztwie cieków, których gałęzie wykorzystują do budowy tam bobrowych. Następstwem wykonywanych przez bobry tam na ciekach wodnych są m.in. wyrwy brzegowe, podtapiane grunty w sąsiedztwie cieków.

KIEROWNIK

Kazimierz Kaźmierczak