

**Państwowe Gospodarstwo
Wodne**

Wody Polskie

Nadzór Wodny Łódź Zachód

ul. Północna 27/29

91-420 Łódź

**SPRAWOZDANIE Z DZIAŁAŃ PODEJMOWANYCH NA TERENIE
NADZORU WODNEGO W ŁODZI
NA OBSZARZE POWIATU PABIANICKIEGO
ZA ROK 2021**

Łódź, maj 2022 rok

Spis treści:

- 1. Podstawa prawna sprawozdania.**
- 2. Obszar działania Nadzoru Wodnego wraz z mapą i krótką charakterystyką.**
- 3. Zestawienie gmin znajdujących się na terenie działania Nadzoru Wodnego.**
- 4. Zakres prac wykonanych na terenie działania Nadzoru Wodnego.**
- 5. Ilość i rodzaj spraw prowadzonych przez Nadzór Wodny.**
- 6. Pozostałe informacje.**

1. Podstawa prawna sprawozdania

W związku z obowiązkiem wynikającym z zapisów art. 250 ust. 10 ustawy z 20 lipca 2017 r. Prawo wodne (t. j. Dz. U. z 2021 r. poz. 2233 z późn. zm.) przedstawiam Radzie Powiatu roczne sprawozdanie z działań podejmowanych w roku 2021, na terenie **powiatu pabianickiego**, przez Państwowe Gospodarstwo Wodne Wody Polskie, Regionalny Zarząd Gospodarki Wodnej w Poznaniu, Zarząd Zlewni w Sieradzu, Nadzór Wodny Łódź Zachód.

Do podstawowych zadań Nadzoru Wodnego należy w szczególności:

- a) prowadzenie Biura Obsługi Klienta (BOK) oraz biura podawczego w zakresie właściwości nadzoru wodnego,
- b) prowadzenie postępowań administracyjnych w zakresie zgłoszeń wodnoprawnych,
- c) prowadzenie postępowań administracyjnych w sprawach dotyczących zwolnienia od zakazu grodzenia nieruchomości przyległych do publicznych śródlądowych wód powierzchniowych,
- d) załatwianie skarg i wniosków, oraz prowadzenie ich rejestru,
- e) monitorowanie sytuacji na rzekach i ciekach naturalnych oraz informowanie Zarządu Zlewni o zagrożeniach w sytuacji wystąpienia ekstremalnych zjawisk hydrologicznych, prowadzenie współpracy z Centrum Operacyjnym Ochrony Przeciwpowodziowej RZGW,
- f) opiniowanie przekroczenia cieków, przepustów, lokalizacji budynków, wylotów z kanalizacji, stawów, ujęć wody, zbiorników wodnych i innych obiektów,
- g) dokonywanie okresowych przeglądów wód i urządzeń wodnych,
- h) współdziałanie w przygotowywaniu planu w zakresie utrzymania wód, urządzeń wodnych, usuwania szkód oraz uzyskiwania wymaganych prawem decyzji pozwalających na prowadzenie prac utrzymaniowych,
- i) dokonywanie odczytów wskazań urządzeń pomiarowych,
- j) utrzymywanie i eksploatacja urządzeń wodnych oraz cieków naturalnych będących własnością Skarbu Państwa - PGW Wody Polskie oraz ich nadzór nad realizacją prac wykonywanych przez firmy zewnętrzne,
- k) współpraca z jednostkami samorządowymi oraz organami odpowiedzialnymi za ochronę środowiska i gospodarkę wodną w zakresie właściwości nadzoru wodnego,
- l) zapewnienie oznakowania, utrzymywania i kontroli szlaków żeglugowych na śródlądowych drogach wodnych,
- m) współdziałanie w zakresie nadzoru nad wykonywaniem obowiązków użytkowników obwodów rybackich,
- n) współpraca w akcji powodziowej i szacowaniu szkód powodziowych,
- o) administrowanie obiektami nadzoru wodnego.

2. Obszar działania Nadzoru Wodnego wraz z mapą i krótką charakterystyką

Nadzór Wodny w Łodzi obejmuje swoim zasięgiem części powiatów: łaskiego, łódzkiego wschodniego, miasta Łodzi, pabianickiego, poddębickiego, zgierskiego oraz zduńskowolskiego. Całkowita powierzchnia obszaru objęta zasięgiem NW Łódź Zachód wynosi 588,7 km². Długość cieków na terenie administrowanym przez NW Łódź Zachód wynosi 236,6 km.

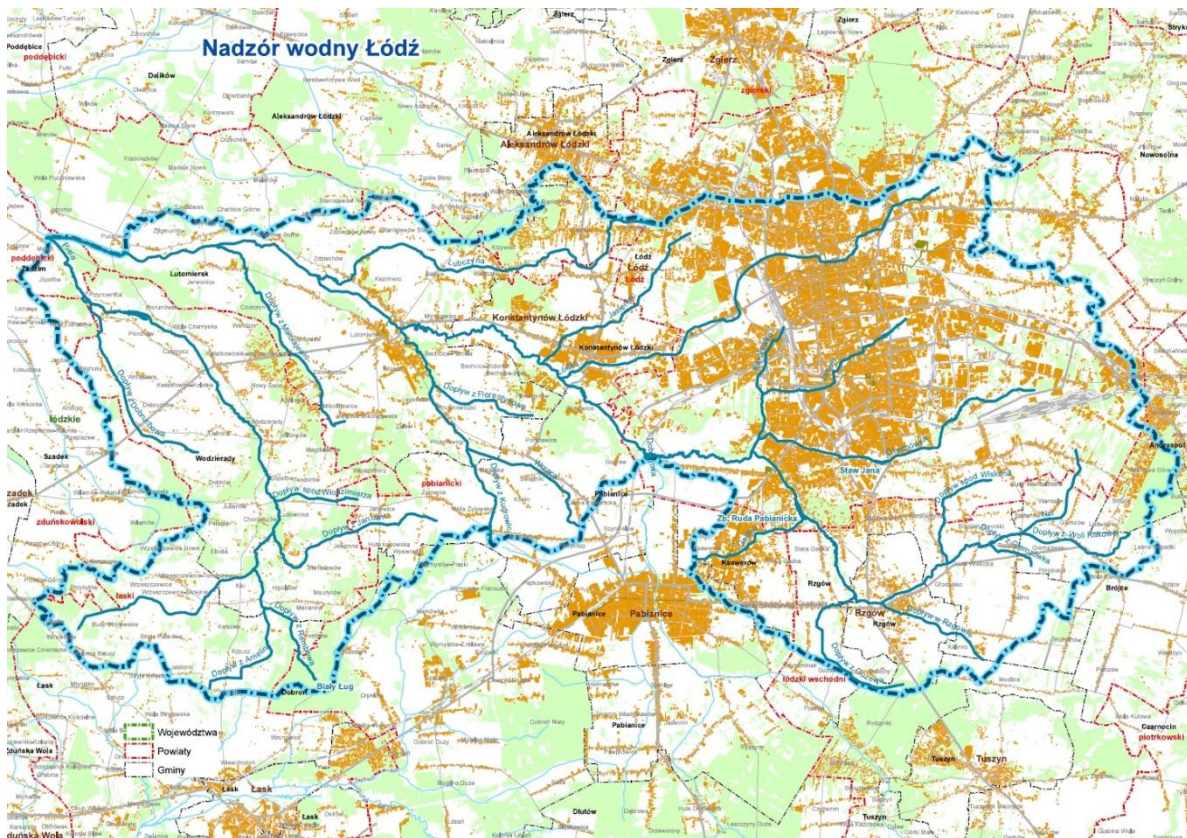

3. Zestawienie gmin znajdujących się na terenie działania Nadzoru Wodnego

Zarząd Zlewni	Nadzór Wodny	Powiat	Gmina
Zarząd Zlewni w Sieradzu	Łódź Zachód	m. Łódź	m. Łódź
		łódzki wschodni	Andrespol
			Brójce
			m. gm. Rzgów
			Nowosolna
			Tuszyn
		pabianicki	Dobroń
			Konstantynów Łódzki
			Ksawerów
			Lutomiersk
Pabianice			

		poddębicki	Zadzim
		zgierski	Aleksandrów Łódzki
		łaski	Łask
			Wodzierady
		zduńskowolski	Szadek

4. Zakres prac wykonanych na terenie działania NW Łódź Zachód na obszarze powiatu pabianickiego

L.p.	Gmina	Nazwa zrealizowanego zadania	Opis zadania	Wartość wykonanych prac
1	Pabianicki	Prace utrzymaniowe, konserwacyjno-udroźnieniowe rzek na terenie działania ZZ w Sieradzu, Etap II Część 4 – rzeka Łódka	Mechaniczne i ręczne wykoszenie porostów ze skarp i dna cieku, wygrabienia ze skarp, ścinanie krzaków porastających brzegi rzeki, ręczne oczyszczenie umocnień betonowych budowli na rzece, rozplantowanie ziemi, zagospodarowanie odpadów poprzez wywóz na miejsce przeznaczenia (składowania) wraz z opłatami. Likwidacja przewężeń i usunięcie odkładów w korycie rzeki, naprawa kieszki faszynowej śr. 20+20. Obsianie skarpy ziemią urodzajną i uporządkowanie terenu.	59 752,66 zł
2	Lutomiersk	Awaryjne usunięcie drzewa – m. Puczniew, rz. Ner w km 71+682	Wycięcie drzewa gatunku topola o obwodzie pnia 6,90 m, stojącego na dz. 208 obręb Puczniew, gm. Lutomiersk stanowiącej koryto rzeki Ner, w sąsiedztwie mostu drogowego i drogi powiatowej o nawierzchni asfaltowej. Po ścięciu drzewo i konary zostały pocięte na odcinki nadające się do transportu i następnie przewiezione do miejsca składowania.	12 054,00 zł
3	Konstantynów Łódzki	Usuwanie tam bobrowych na terenie działania Zarządu Zlewni w Sieradzu, część 5. – Nadzór Wodny Łask i Nadzór Wodny Łódź Zachód	Usunięcie z koryta rzeki gałęzi i konarów tworzących tamy bobrowe w celu zapewnienia swobodnego spływu wód, oraz ochrony przeciwpowodziowej terenów Gminy Konstantynów Łódzki, w obrębie K-15- szt. 1	450,18 zł

5. Ilość spraw wpływających i prowadzonych przez Nadzór Wodny Łódź Zachód

Podstawa prawna: Prawo wodne z 20 lipca 2017 r. (t. j. Dz. U. z 2021 r. poz. 2233 z późn. zm.).

Kwartał	Zgody wodnoprawne na podstawie art. 397 ust. 3 pkt 3 (w związku z art. 240 ust. 5 pkt 1)	Ilość spraw wpływających do NW (wnioski, uzgodnienia, inne)
I	17	308
II	9	308
III	5	274
IV	10	339
ROCZNIE	41	1 229

6. Pozostałe informacje

Nadzór Wodny Łódź monitorował aktualną sytuację hydrometeorologiczną, zjawisk lodowych, monitorował miejsca szczególnie wrażliwe z punktu widzenia zagrożenia powodzią i przekazywał te informacje za pośrednictwem Zarządu Zlewni do Centrum Operacyjnego Ochrony Przeciwpowodziowej w RZGW w Poznaniu.

Na terenie działania Nadzoru Wodnego Łódź Zachód obserwowane są skutki działalności powiększającej się populacji bobra europejskiego. Występujące bobry niszczą drzewa rosnące w sąsiedztwie cieków, których gałęzie wykorzystują do budowy tam bobrowych. Następstwem wykonywanych przez bobry tam na ciekach wodnych są m.in. wyrwy brzegowe, podtapiane grunty w sąsiedztwie cieków.